

アスキーのPC-8801用カード型データベース[88カード]



88CARD

NEC PC-8800シリーズ対応



PC-8801で情報整理

ほしいデータがすぐ引き出せる。 ボク専用の情報バンクだ。



友だちの住所録でもいい。グルメショップ情報でもいい。身の回りの情報を片っぴしから打ち込んどけば、見たいとき見たいコだけ、パッと検索してくれる。それがこのカード型データベースソフト《88 CARD》のいいところなんだ。操作は、コマンドメニュー方式でごく簡単だし、紙のカードやファイルを使うのと同じ感覚で利用できる。資料整理やビデオ・レコードの整理など、使い道は星の数。せっかく買ったPC-8801だもの、どんどん活用しなくちゃね。

システムノートのパソコン版、てな感じで気軽に使おう。これが88CARDの内容だ。

設計

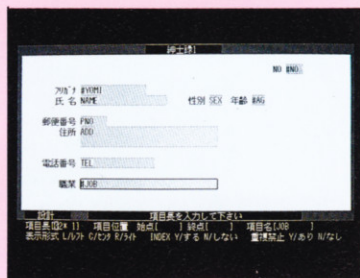

まずはカードのフォーマットづくり。
好きなカタチにレイアウトしちゃおう。

88CARDでは、どんな項目欄を設けるか、どういうレイアウトで並べるか、カードの形式が思いのままに設計できます。画面の上で、項目欄の位置とそこに書き込むデータの文字数を指定するだけ。あっという間にカードフォーマットがつくれます。もちろん、項目名やコメントなどの文字も書き込み可能。一度つくったカードのレイアウトをあとから変更したり、項目欄を追加・削除することもごく簡単に行えます。



◀入力時のアドバイス登録画面

データを記入するときのアドバイス文も設定できる。

「フリガナは半角カタカナで記入してください」というような、データ記入時の指示や注意をうながすメッセージをつくて自動的に表示されるよう設定することができます。

カード記入

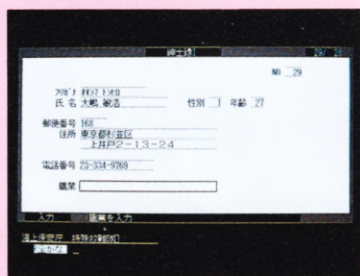

情報の書き込みは、ワープロを使うような感覚で。
他のカードのデータを転記することもできるんだ。

独自のかな漢字変換を採用しているため、ワープロを使うのと同じような手軽さで日本語文章を書き込めます。もちろん、使用頻度の高い言葉を辞書に登録しておくことも可能。必要なとき随時呼び出して使うことができます。また、88CARD内の他の情報カードに書いてあるデータ内部の一部または全部を、そのまま転記することもできます。同じ会社の住所を何回も記入するときなどには、この転記機能が威力を発揮しますね。

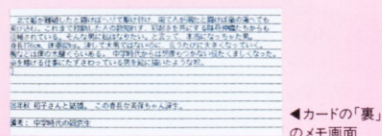

◀カードの「裏」のメモ画面

カードの「裏」には、メモだって書ける。

どのカードも、「裏」にあたる部分にメモを書き込むことが可能。項目には分けられないようなちょっとした情報や、項目欄に書ききれない長いコメントもつけられます。

検索 並べ替え

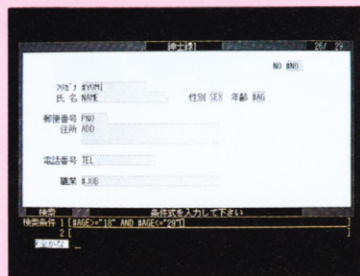

項目につけたインデックスで必要な情報をすばやく検索。

データの並べ替えも、あっという間にできてしまう。

カード上の項目やメモ中の語句を手がかりにして、見つけたカードを検索。項目欄にインデックス(=索引簿)をつけておけば、さらにすばやく目的のカードを見つかります。いくつかの条件を組み合わせれば「東京出身で現住所も都内、の学生時代の友だち」といった検索が可能。わからない文字の代わりに「*」を入れて検索できる《ワイルドカード》も使えます。また、データを五十音順や数字の大小で並べ替えることも簡単に行えます。

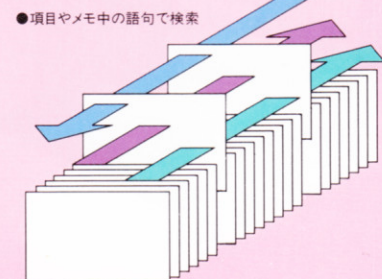

●項目やメモ中の語句で検索

出力

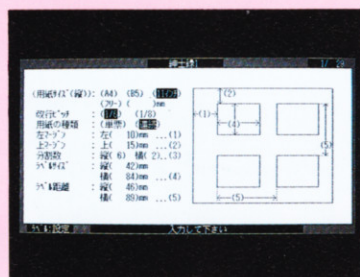

いろいろできるぞ、印刷フォーマット。

目的や用途にあわせ、好きなカタチでプリントしよう。

88CARDでの検索結果は、カードの形式そのままに印刷するカード印刷のみならず、データをまとめて確認できる一覧表印刷、あるいは帳票やラベルの形で印刷など、必要に応じてさまざまなフォーマットで出力できます。住所録の中から高校時代の同窓生だけをピックアップして名簿一覧表をつつたり、同窓会の通知を郵送するためにその宛名書きをラベル印刷することも、88CARDならごく簡単にできてしまうわけですね。

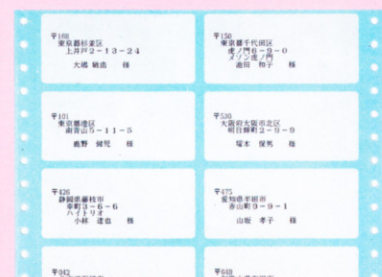

▲ラベル印刷例

88CARDで、自分専用の「ビデオライブラリー」。
 いつの間にか、たまってしまふビデオテープを管理するための「ビデオライブラリー」。
 みたいテープがすばやく見つけたせるほか、
 《検索》の機能でお気に入りの監督や俳優の作品だけをピックアップしてオリジナルの作品リストをつくることもできます。



読んだ感想も書き込める、88CARDの「読書カード」。
 蔵書の目録カードをつけておいて、
 読みたい本をすばやく検索。
 その本のあらすじや感想を情報カードの裏にあたる部分に「メモ」として書き込んでおくこともできます。
 88CARDのメモ機能を有効に利用した一例です。



▲本の内容をメモに記入

いまある材料で献立がきめられる、「お料理レシピ」。
 カードの表に、料理の材料やその分量のデータ。
 裏のメモには、そのくわい作り方。
 材料の名前などから検索できるので、冷蔵庫の残り物だけでできる献立などは朝めし前です。
 操作が簡単なコマンドメニュー方式なので、お母さんも手軽に使いこなすことができます。

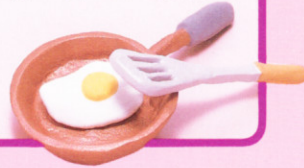

仕事のつながりは大切に。88CARDで「名刺管理」。
 打ち合せや接待のたびに増える名刺。
 五十音順の並べ替えが容易にできる88CARDなら、手際よく整理しておくことができます。
 検索結果をラベル印刷することができるので年賀状や暑中見舞い、あいさつ状などを発送するようなどきにも便利です。



職員室で活躍します。88CARDの「生徒台帳」。
 家族構成から成績まで、生徒ひとりひとりのデータを細かく管理できる生徒管理カード。
 もちろん、一覧表印刷で生徒名簿もつくれます。
 記入の際の指示や注意を促すメッセージを設定しておくことができるので、複数の先生方でお使いいただくことができます。



88CARDを日記に使う、「私のダイアリー」。
 独自のかな漢字変換で、日本語処理がスムーズに行える88CARD。その日あった出来事を、思いつくまま、自由に書き記しておくことができます。
 メモ(=日記文)中の言葉でも検索できるので、何かを思い出したいときなど、とても便利です。



▲カード画面には「おもな出来事」を

▼カード形式によるプリントアウト例

▲一覧表形式によるプリントアウト例

▼Pressé-88/XT

Pressé-88/XTとの、データのやり取りも行えます。
 88CARDは、直接データを記入するだけでなく、リレーショナルタイプのデータベースPressé-88/XTとデータのやり取りをすることができます。このとき、カード内の各項目はPresséの列(Column)に、一枚のカードがひとつの行(Row)にそれぞれ対応します。

買ってすぐに役に立つ
88CARDのフォーム集、《フォーム27》。

88CARDには、よく使われるカード形式を収録した《フォーム27》がついています。これは、自分でカード設計をしなくてもすぐに88CARDが利用できる、というとても便利なフォーム集。もちろん使い勝手に応じて項目をつけかえたり、レイアウト変更することもできます。ここで紹介した6つのカード(「ビデオライブラリー」など)をはじめ、全部で27種類のカード形式が収められています。

▲カードフォームの一例

88 CARDの仕様

■カードサイズ

扱いファイル数:27

最大フィールド数:50

最大フィールド長:250バイト

最大レコード数:5-2HD(1ファイル/1ディスク)で約400件(300バイト/レコード)

5-2D (1ファイル/1ディスク)で約130件(300バイト/レコード)

最大レコード長:1,170バイト+メモ(1,170バイト)

カード管理形式:表/メモ

インデックス:最高10項目

検索条件式の登録:最高10式

ラベル印刷形式登録:最高10形式

一覧表印刷形式登録:最高10形式

並べ替え:最高5重ソート

補足メッセージ:最高50バイト

※データディスクのメディアサイズにより制限あり

■検索・並べ替え

カード内データ・メモ項目を対象にした検索

並べ替えは昇順・降順、最高5項目までの多重ソート

■出力

カード形式表示/印刷、一覧表表示/印刷、ラベル・帳票印刷

■ファイル処理

データマージ処理機能(同形式のファイル)、テキストファイルの入出力、Pressé-88/XTの

ファイルの読み込み/書き出し(同一メディアサイズにて)

■機能一覧(コマンド構成)

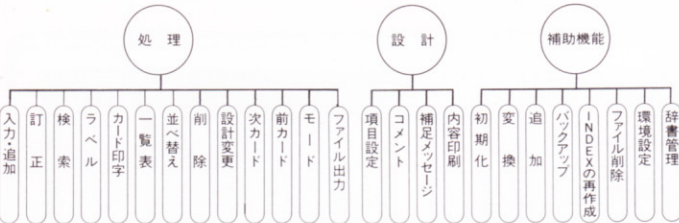

88 CARDの適応分野

[プライベート]住所録、日記、読書感想、料理メモ、レコード/カセット/ビデオ管理/他
[ビジネス]名刺管理、顧客管理、社員名簿、図書管理、資料管理、特許情報管理、スケ
ジュール管理、不動産/住宅管理/他

88 CARDに必要なハードウェア

■本体

PC-8801mkⅡSR/TR/FR/MR/FH/MH/VA

(PC-8801・PC-8801mkⅡでは使用不可)

※本体の動作モードはV2モードの時のみ動作

■ディスクドライブ(本体内蔵型の場合は不要)

2台以上必要

5-2D :PC-8031-2W、PC-80S31/K

5-2HD:PC-8831-MW

※NEC純正ディスクドライブ以外での動作は保証しません。

■ディスプレイ

640×400ドット、4050文字対応の専用高解像度ディスプレイ

■プリンタ

(NEC)PC-PR101/L/T/F/TL、PC-PR406、PC-PR201/CL/H/HC/T/F/V/H2/TL、

NM-9100/9100Ⅱ/9200/9200Ⅱ/9300/9300S/9400/9400S/9900/9950/9700、

PC-8821/8822

(EPSON(ESC/P、PC))IP-130K、UP-130K、VP-80K/130K

[精工舎]GP-550/E/M/F

[BROTHER]M-1024P

[スター精密]TR-24

※カラー印刷は不可

※NEC、EPSON社製プリンタ以外はすべてPC対応でのみ動作可能

88 CARDのパッケージ構成

■価格

28,000円(送料1,000円)

●ディスク

システムディスク:1枚(メディア=5-2HDの場合)

2枚(メディア=5-2Dの場合)

サンプルディスク:1枚

●マニュアル:2冊(ユーザーズ、リファレンス)

●ユーザー登録カード:1枚

付属:すぐ役に立つフォーム集《フォーム27》

■内容

[人的管理]名刺管理、生徒台帳、社員名簿、得意先名簿、お友だちカード、ファミリーシート

[生活、趣味、その他]旅の思い出、私のダイアリー、お料理レシピ、グルメ情報、鑑賞シート、

アマチュア無線ログシート、スケジュールノート、クレジット明細、暗記カード、読書カード、

CARS & BIKES

[物的管理]スクラップブック、図書管理、レコード/CDライブラリー、カセットライブラリー、

ビデオライブラリー、ゲームソフトライブラリー、テレフォンカードコレクション、楽譜管理、

フロッピーディスク管理、持ちものカード

■パッケージ構成

●ディスク:1枚(メディアはシステムディスクに準ずる)

●説明書:1部

※88 CARD、Presséは㈱アスキーの商標です。

Copyright © 1987, ASCII Corp.

88 CARDは全国有名マイコンショップ・書店でお求めください。

●通信販売のご案内

購入に際しては、以下の必要条件をご記入のうえ、

下記宛先へ現金書留にて、お送りくださいますようお願い申し上げます。

1.品名 2.数量 3.住所 4.氏名 5.電話番号

※総額200,000円以上の場合、あらかじめお電話にてお問い合わせください。

ASCII
ASCII CORPORATION 株式会社アスキー

〒107 東京都港区南青山6-11-1 スリーエフ南青山ビル

㈱アスキー 営業本部 PHONE 03(486)8080

●このカタログの内容は価格・仕様など予告なしに変更することがあります。(1987年9月現在)

●お問い合わせは、